

**Cores:**

PRETO 2945 C verniz reserva de verniz

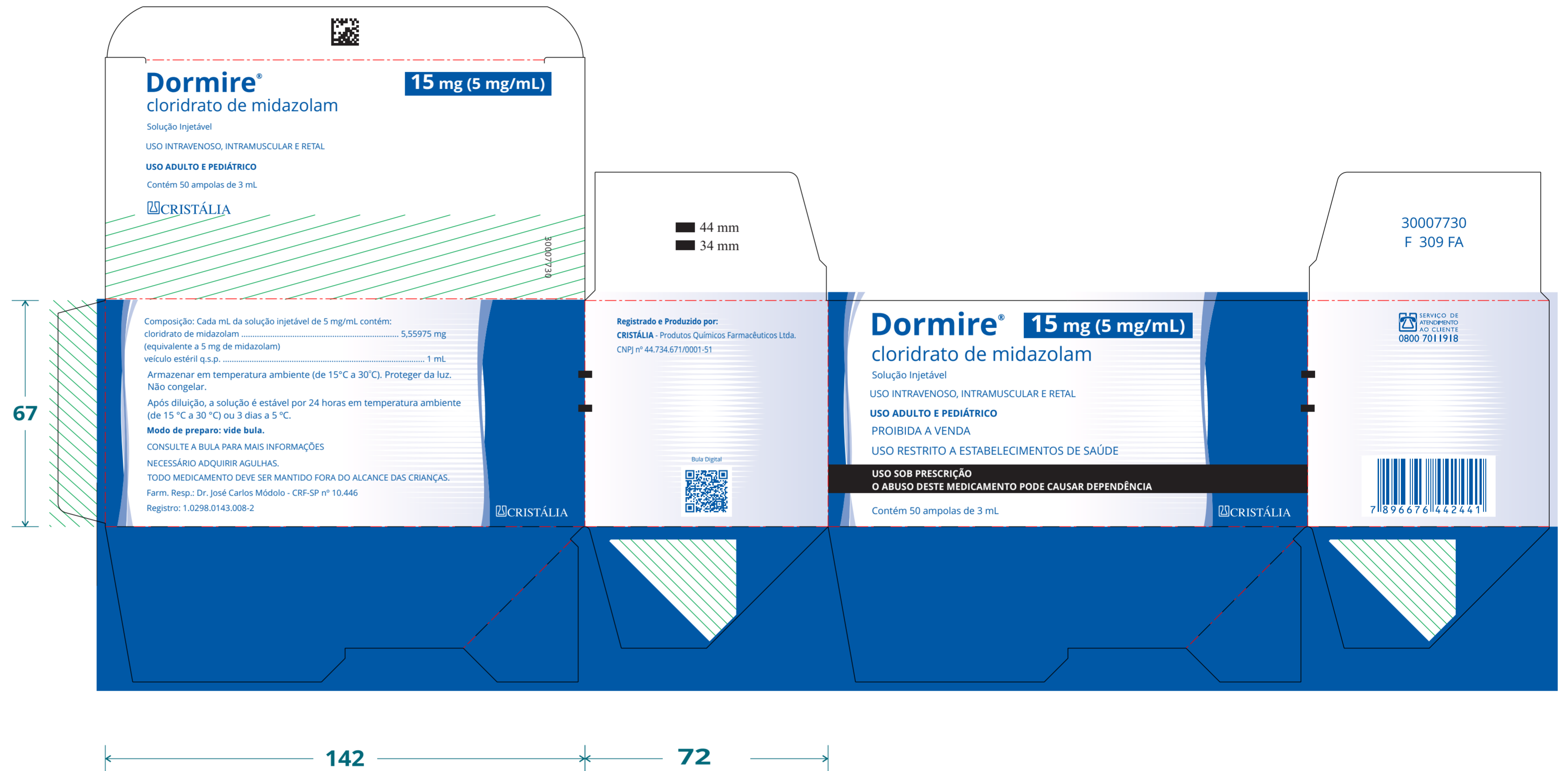

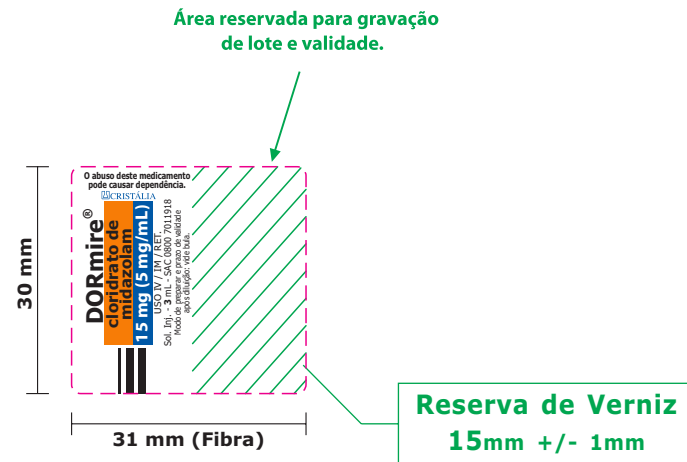

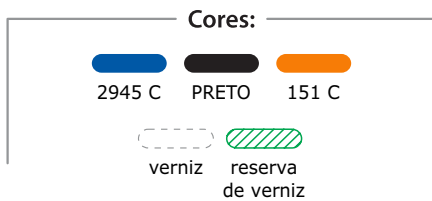

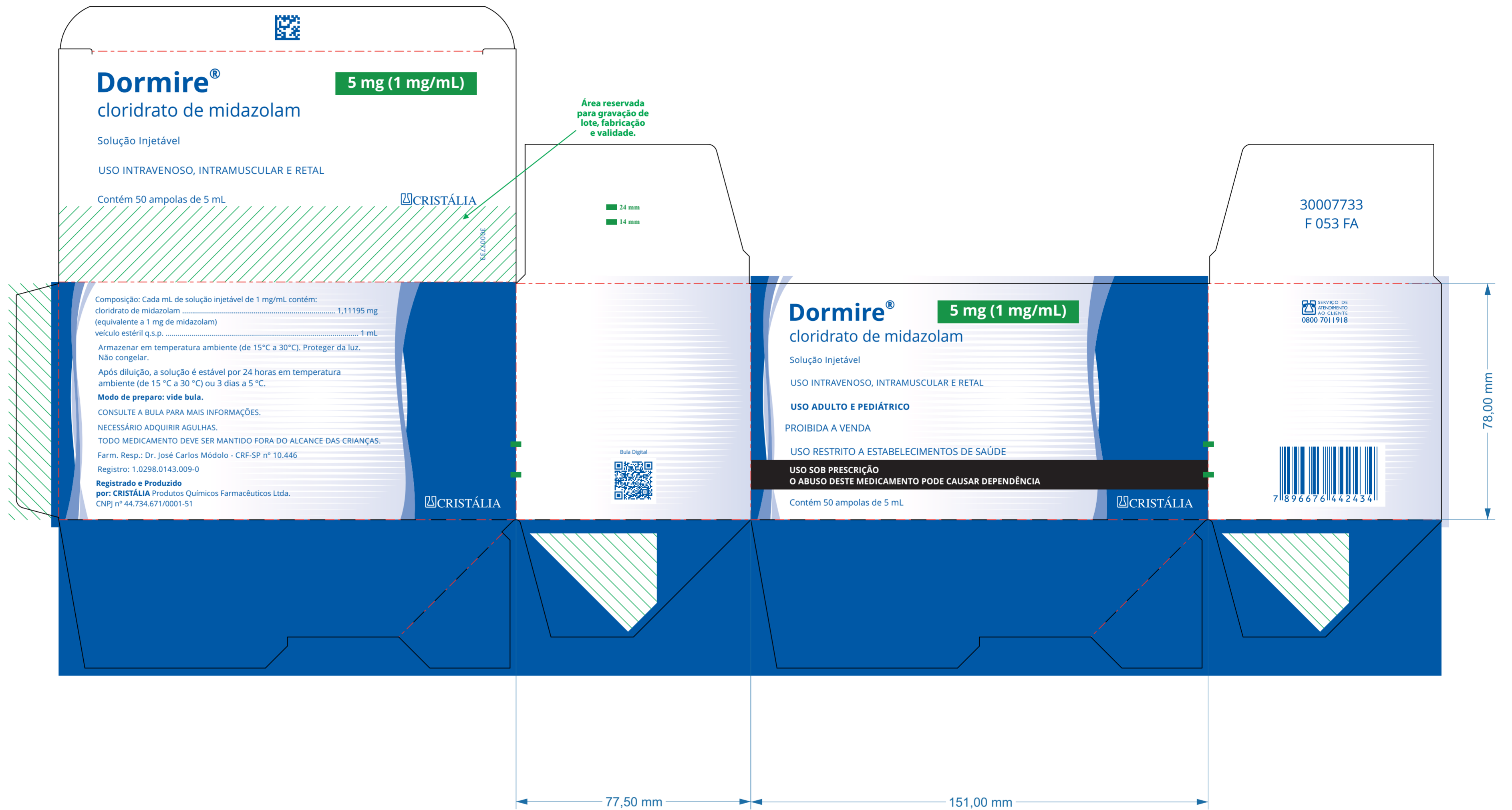

**Cores:**

- 355 C
- 2945 C
- PRETO
- verniz
- reserva de verniz

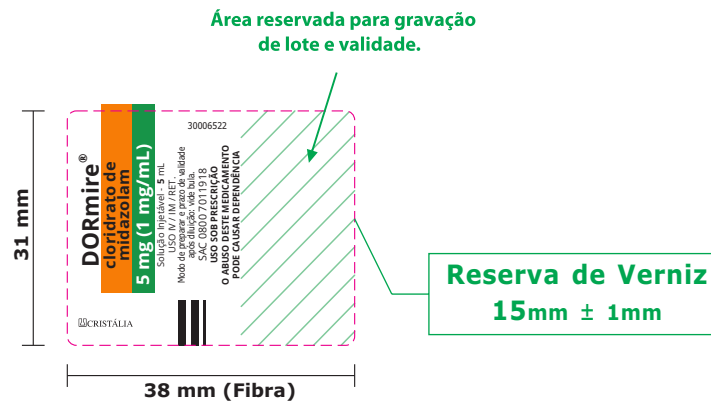
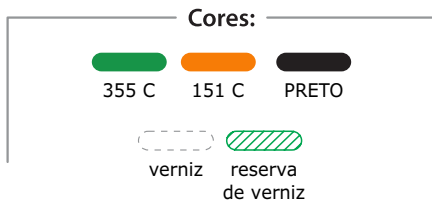



**Cores:**  
  
 PRETO 485 C 2945 C verniz reserva de verniz



**Cores:**

2945 C    PRETO    485 C

verniz    reserva de verniz

30006202  
F 04 DIV

7 896676 426137

50 mg (5 mg/mL)

**Dormire<sup>®</sup>**  
cloridrato de midazolam

50 mg (5 mg/mL)

50 mg (5 mg/mL)

Área reservada para gravação de Lote, Fabricação e Validade.

**Dormire<sup>®</sup>**  
cloridrato de midazolam

**50 mg (5 mg/mL)**

Solução Injetável

USO INTRAVENOSO, INTRAMUSCULAR E RETAL

**USO ADULTO E PEDIÁTRICO**

PROIBIDA A VENDA

Contém 10 ampolas de 10 mL

USO RESTRITO A ESTABELECIMENTOS DE SAÚDE

**USO SOB PRESCRIÇÃO**

**O ABUSO DESTA MEDICAMENTAÇÃO PODE CAUSAR DEPENDÊNCIA**

CRISTÁLIA

PRESSIONE PARA ABRIR

**Dormire<sup>®</sup>**  
cloridrato de midazolam

50 mg (5 mg/mL)

SERVIÇO DE ATENDIMENTO AO CLIENTE  
0800 7011718

Registrado e Produzido por:  
**CRISTÁLIA** - Produtos Químicos Farmacêuticos Ltda.  
CNPJ nº 44.734.671/0001-51

Busca Reginal

Registro: 1.0298.0143.013.9

Farm. Resp.: Dr. José Carlos Mórdolo - CRF-SP nº 10.446

NECESSÁRIO ADQUIRIR AGULHAS.

TODO MEDICAMENTO DEVE SER MANTIDO FORA DO ALCANCE DAS CRIANÇAS.

Composição: Cada mL de solução injetável de 5 mg/mL contém:  
cloridrato de midazolam ..... 5,55975 mg  
(equivalente a 5 mg de midazolam)  
veículo estéril q.s.p. .... 1 mL

Armazenar em temperatura ambiente (de 15°C a 30°C).  
Proteger da luz. Não congelar.  
Após diluição, a solução é estável por 24 horas em temperatura ambiente (de 15°C a 30°C) ou 3 dias a 5°C.

Modo de preparo: vide bula.

CONSULTE A BULA PARA MAIS INFORMAÇÕES.

