

GLARGILIN
(insulina glargina)

BIOMM S.A.
Solução injetável
100 U/mL

Artes elaboradas conforme RDC 768/22 e RDC 981/25

EMBALAGEM SECUNDÁRIA

Cartucho - Comercial

**5 canetas preenchidas Ypsomed + 5
carpule 3mL**

(Fabricado por: Biommm)

28mm 28mm 177mm 28mm 28mm

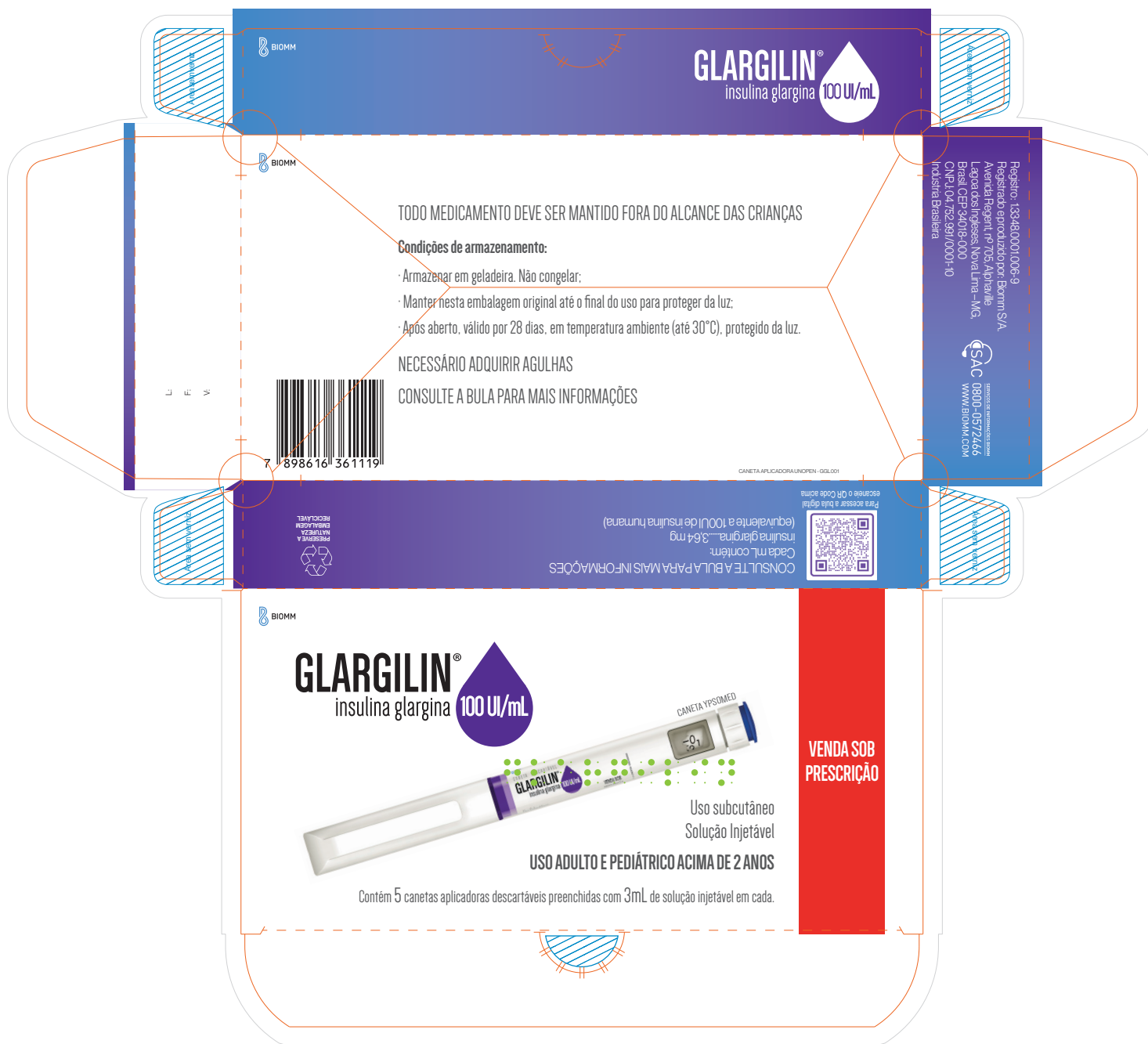

BIOMM

Produto: Glargilin (insulina glargina) comercial embalagem secundária

Motivo: Adequação a RDC 768/22 e RDC 981/25.

Apresentação: 100 UI/mL sol inj car x 3 mL
5 canetas aplicadoras - YPSOMED
Fabricação e embalagem - Nova Lima, MG

Versão de embalagem: GGL001

Revisão: 010 - 11/11/2025



-  Pantone 279C
-  Pantone 2597C
-  Pantone 485C
-  BRAILLE Marburg (relêvo seco)
-  Faca para Orientação (não imprimir)
-  Processo CYMK
-  Área sem verniz (não imprimir)

Cartucho - Institucional

**5 canetas preenchidas Ypsomed + 5
/carpule 3mL**

(Fabricado por: Biommm)

28mm 28mm 177mm 28mm 28mm



BIOMM

Produto: Glargilin (insulina glargina) MS
embalagem secundária

Motivo: Adequação a RDC 768/22 e RDC 981/25.

Apresentação: 100 UI/mL sol inj car x 3 mL
5 canetas aplicadoras - YPSOMED
Fabricação e embalagem - Nova Lima, MG

Versão de embalagem: GGL001

Revisão: 009- 11/11/2025



-  Pantone 485C
-  Pantone 287C
-  Preto
-  BRAILLE Marburg (relêvo seco)
-  Faca para Orientação (não imprimir)
-  Área sem verniz (não imprimir)

28mm

89,5mm

28mm

89,5mm

24mm

glargilin®
insulina glargina

100 UI/mL



TODO MEDICAMENTO DEVE SER MANTIDO FORA DO ALCANCE DAS CRIANÇAS

Condições de armazenamento:

- Armazenar em geladeira. Não congelar;
- Manter nesta embalagem original até o final do uso para proteger da luz;
- Após aberto, válido por 28 dias, em temperatura ambiente (até 30°C), protegido da luz.

NECESSÁRIO ADQUIRIR AGULHAS

CONSULTE A BULA PARA MAIS INFORMAÇÕES

L F V



7 898616 361119

CANETA APLICADORA UNIPEN - GGL001

Registro: 1.3248.0001.006-9
Registrado e produzido por: Biomm S/A,
Avenida Regent, nº 705, Alphaville Lagoa
dos Ingleses, Nova Lima - MG, Brasil.
CEP 34018-000
CNPJ: 04.752.991/0001-10 - Indústria Brasileira

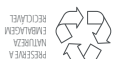

REPRESENTAÇÃO
NATURAL
EMBALAGEM
REUTILIZÁVEL



921 Anos
sns

Cada mL contém:
insulina glargina.....3,64 mg
(equivalente a 100UI de insulina humana)
SAC - 0800-0572466



Para acessar a bula digital
escaneie o QR Code acima

PROIBIDA
A VENDA

glargilin®
insulina glargina

100 UI/mL



PROIBIDA A VENDA

CANETA DESCARTÁVEL
Solução Injetável
Uso subcutâneo

USO ADULTO E PEDIÁTRICO ACIMA DE 2 ANOS

Contém 5 canetas descartáveis preenchidas com 3 mL de solução injetável cada.

CANETA YPSOMED

**USO SOB
PRESCRIÇÃO**

MINISTÉRIO DA
SAÚDE
sns

Cartucho - Comercial

**5 canetas preenchidas Ypsomed + 5
carpule 3mL**

(Fabricado por: Gan&Lee)

Cartucho - Governamental
5 canetas preenchidas Ypsomed + 5
/carpule 3mL
(Fabricado por: Gan&Lee)

Cartucho - Institucional

**5 canetas preenchidas Ypsomed + 5
/carpule 3mL**

(Fabricado por: Gan&Lee)



BIOMM

Produto: Glargilin (insulina glargina) secundária

Motivo: Adequação a RDC 768/22 e RDC 981/25.

Apresentação: 100 UI/mL sol inj car x 3 mL 5 canetas aplicadoras (local de fabricação e embalagem: Pequim - China - YPS - MS)

Versão de embalagem: GGL001

Revisão: 007 - 21/08/2025

i n s u l i n a g l a r g i n a

-  Pantone 348C
-  Pantone 485C
-  Pantone 287C
-  Preto
-  BRAILLE (relévo seco)
-  Faca para Orientação (não imprimir)
-  Orientação para cola (interna/externa)
-  área SEM verniz (não imprimir)
-  Preto (código bidimensional)

Cartucho Comercial

**5 canetas preenchidas Ypsomed + 5
carpule 3mL**

**(Fabricado por: Gan&Lee / Embalado
por Biomm)**

28mm 28mm 177mm 28mm 28mm

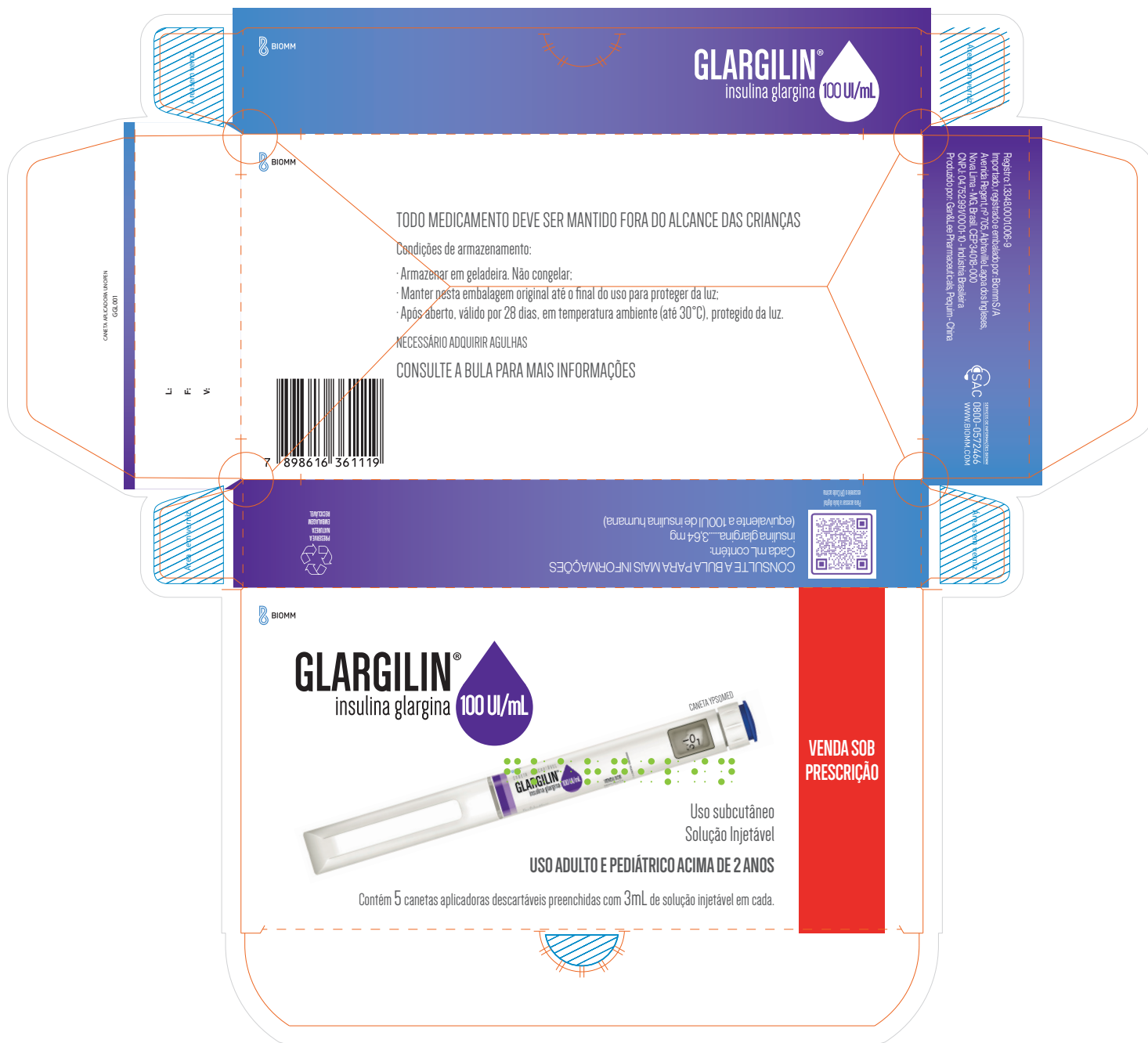

BIOMM

Produto: Glargilin (insulina glargina) comercial
embalagem secundária



Motivo: Adequação a RDC 768/22 e RDC 981/25.

Apresentação: 100 UI/mL sol inj car x 3 mL
5 canetas aplicadoras - YPSOMED
(local de fabricação Pequim, China – G&L
Local de embalagem: Nova Lima, MG - BIOMM)

Versão de embalagem: GGL001

Revisão: 009-11/11/2025



-  **Pantone 279C**
-  **Pantone 2597C**
-  **Pantone 485C**
-  **BRILLE Marburg (relêvo seco)**
-  **Faca para Orientação (não imprimir)**
-  **Orientação para cola (interna/externa)**
-  **Processo CYMK**
-  **Área sem verniz (não imprimir)**

Cartucho Institucional

**5 canetas preenchidas Ypsomed + 5
/carpule 3mL**

**(Fabricado por: Gan&Lee /
Embalado por Biommm)**

28mm 28mm 177mm 28mm 28mm



BIOMM

Produto: Glargilin (insulina glargina) MS
embalagem secundária

Motivo: Adequação a RDC 768/22 e RDC 981/25.

Apresentação: 100 UI/mL sol inj car x 3 mL +
5 canetas aplicadoras YPSOMED
(local de fabricação Pequim, China – G&L
Local de embalagem:
Nova Lima, MG - BIOMM)

Versão de embalagem: GGL001

Revisão: 010-11/11/2025



- Pantone 485C
- Pantone 287C
- Preto
- BRAILLE Marburg (relévo seco)
- Faca para Orientação (não imprimir)
- área SEM verniz (não imprimir)

28mm

89,5mm

28mm

89,5mm

24mm

glargilin®
insulina glargina

100 UI/mL



TODO MEDICAMENTO DEVE SER MANTIDO FORA DO ALCANCE DAS CRIANÇAS

Condições de armazenamento:

- Armazenar em geladeira. Não congelar;
- Manter nesta embalagem original até o final do uso para proteger da luz;
- Após aberto, válido por 28 dias, em temperatura ambiente (até 30°C), protegido da luz

NECESSÁRIO ADQUIRIR AGULHAS

CONSULTE A BULA PARA MAIS INFORMAÇÕES



7 898616 361119

L F V

CANETA APLICADORA YPSOMED
GGL001

Registro: 1.3348.0001.006-9
Importado, registrado e embalado por: Biomm S/A
Avenida Regent, nº 705, Alphaville Lagoa dos Ingleses,
Nova Lima - MG, Brasil, CEP 34018-000
CNPJ: 04.752.991/0001-10 - Indústria Brasileira
Produzido por: SanXuee Pharmaceutical, Pequim - China



Para acessar a bula digital
escaneie o QR Code acima

**PROIBIDA
A VENDA**

CONSULTE A BULA PARA MAIS INFORMAÇÕES
Cada mL contém:
insulina glargina.....3,64 mg
(equivalente a 100 UI de insulina humana)
SAC - 0800-0572466

glargilin®
**insulina
glargina**

100 UI/mL



PROIBIDA A VENDA

CANETA DESCARTÁVEL
Solução Injetável
Uso subcutâneo

USO ADULTO E PEDIÁTRICO ACIMA DE 2 ANOS

Contém 5 canetas descartáveis preenchidas com 3 mL de solução injetável cada.

CANETA YPSOMED

**USO SOB
PRESCRIÇÃO**

MINISTÉRIO DA
SAÚDE

