



CIMED

1318937AL0225 - AL CIMEGRIPE CAPS 66MM (EXT) AL71

Dimensional do Blister: 35 X 60 mm
Largura do alumínio: 66 mm
Passo da Fotocélula: 34,95 +/- 0,15 mm

Cores:

- PANTONE 7548 C
- PANTONE 2118 C
- PANTONE 186 C
- PANTONE 2766 C
- Calço Branco Total



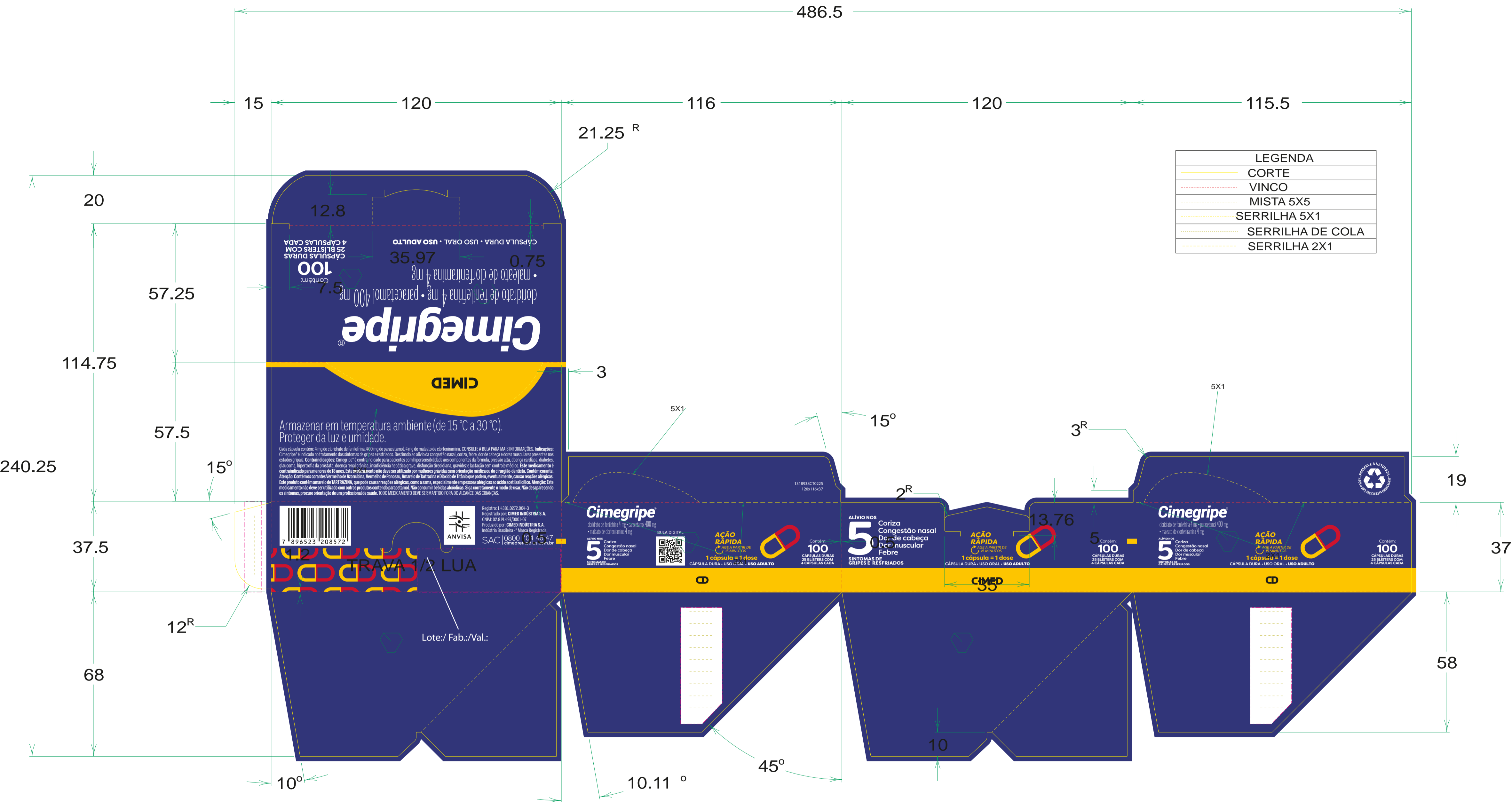

LEGENDA	
	CORTE
	VINCO
	MISTA 5X5
	SERRILHA 5X1
	SERRILHA DE COLA
	SERRILHA 2X1

CIMED 1318938CT0225 - DPL CIMEGRIPe 25BLX4 CAPS CT445

- Posição do CIV:** Vincos 2 e 4, à 20 mm da base do CT.
- Cores:**
- Preto
 - Pantone 7548 C
 - Pantone 2118 C
 - Pantone 186
- Acabamentos:**
- Reserva de verniz BA

Cimegripe®

cloridrato de fenilefrina 4 mg • paracetamol 400 mg • maleato de clorfeniramina 4 mg

CIMED

CÁPSULA DURA - USO ORAL - USO ADULTO

Contém:

100

CÁPSULAS DURAS
25 BLISTERS COM
4 CÁPSULAS CADA

Armazenar em temperatura ambiente (de 15 °C a 30 °C).
Proteger da luz e umidade.

Cada cápsula contém: 4 mg de cloridrato de fenilefrina, 400 mg de paracetamol, 4 mg de maleato de clorfeniramina. CONSULTE A BULA PARA MAIS INFORMAÇÕES. Indicações: Cimegripe® é indicado no tratamento dos sintomas de gripes e resfriados. Destinado ao alívio da congestão nasal, dor de cabeça e dores musculares presentes nos estados gripais. **Contraindicações:** Cimegripe® é contraindicado para pacientes com hipersensibilidade aos componentes da fórmula, pressão alta, doença cardíaca, diabetes, glaucoma, hipertensão da próstata, doença renal crônica, insuficiência hepática grave, distúrbio tireoidiano, gravidez e lactação sem controle médico. Este medicamento é contraindicado para menores de 18 anos. Este medicamento não deve ser utilizado por mulheres grávidas sem orientação médica ou do cirurgião-dentista. **Contém corante.** Atenção: Contém os corantes Vermelho de Acorúmbia, Vermelho de Pontecau, Amarelo de Tartarozina e Dióxido de Titânio que podem, eventualmente, causar reações alérgicas. Este produto contém amarelo de TARTRAZINA, que pode causar reações alérgicas, como a asma, especialmente em pessoas alérgicas ao ácido acetilsalicílico. Atenção: Este medicamento não deve ser utilizado com outros produtos contendo paracetamol. Não consumir bebidas alcoólicas. Siga corretamente o modo de usar. Não desaparecendo os sintomas, procure orientação de um profissional de saúde. **TODO MEDICAMENTO DEVE SER MANTIDO FORA DO ALCANCE DAS CRIANÇAS.**

Registro: 1.9381.0272.004-3
Registrado por: CIMED INDÚSTRIA S.A.
CNPJ: 02.818.497/0001-07
Produzido por: CIMED INDÚSTRIA S.A.
Indústria Brasileira - Marca Registrada.
SAC 0800.704.46.47
cimedmedios.com.br

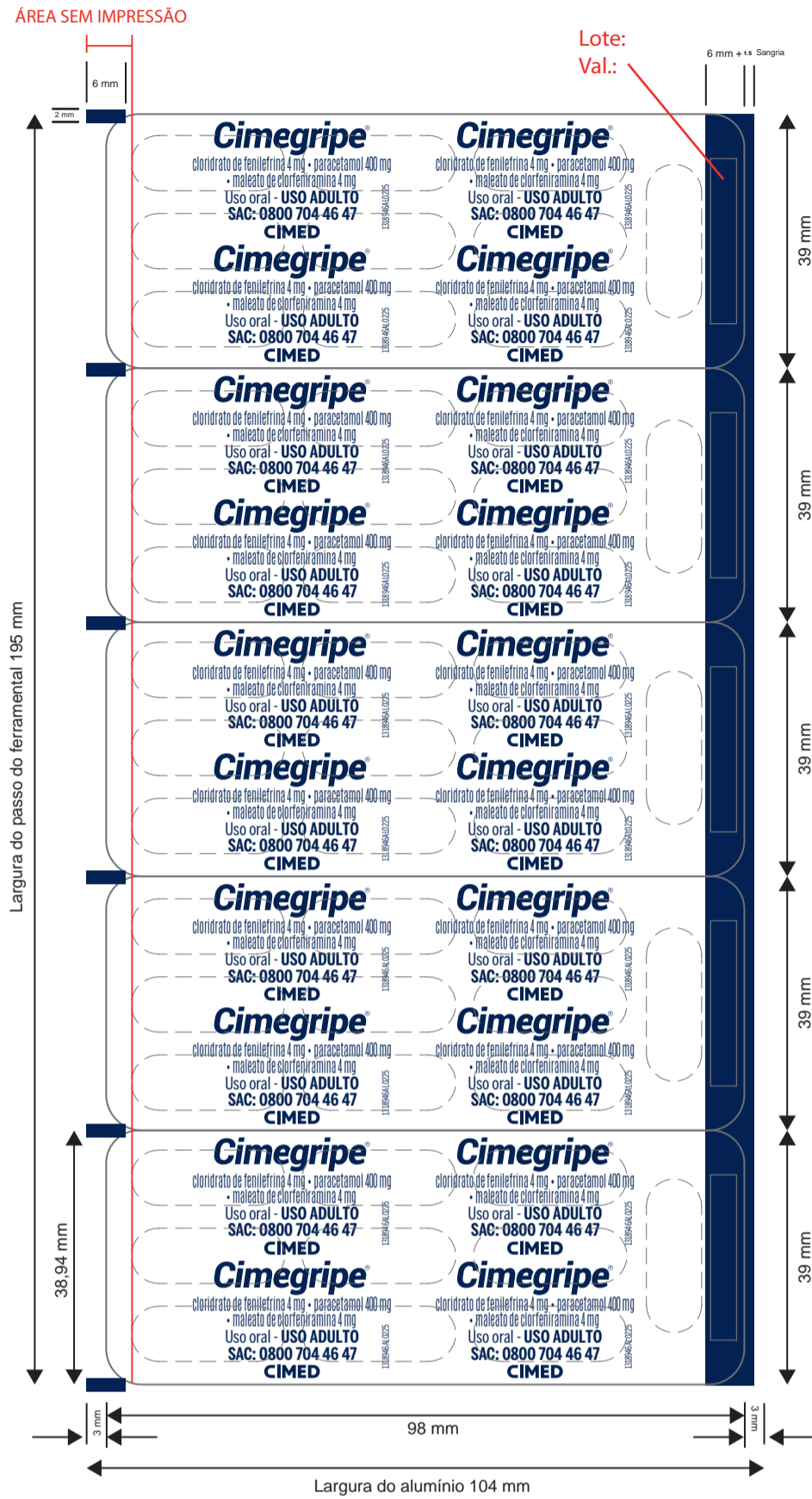

CIMED 1318946AL0225 - AL CIMEGRIPÉ 1BLX10 CAPS 104MM AL61

Dimensional do Blister: 98 x 39 mm
Largura do alumínio: 104 mm
Passo fotocélula: 38,94 mm (variação ± 0,15 mm)

Cores:
■ PANTONE 2766C

Cimegripe
4 mm - 100%
cloridrato de fenilefrina 4 mg - paracetamol 400 mg
2 mm - 50%
• maleato de clorteniramina 4 mg
2 mm
Uso oral - USO ADULTO
2 mm
SAC: 0800 704 46 47
2 mm
CIMED
2 mm - 50%



Sentido de Desbobinamento

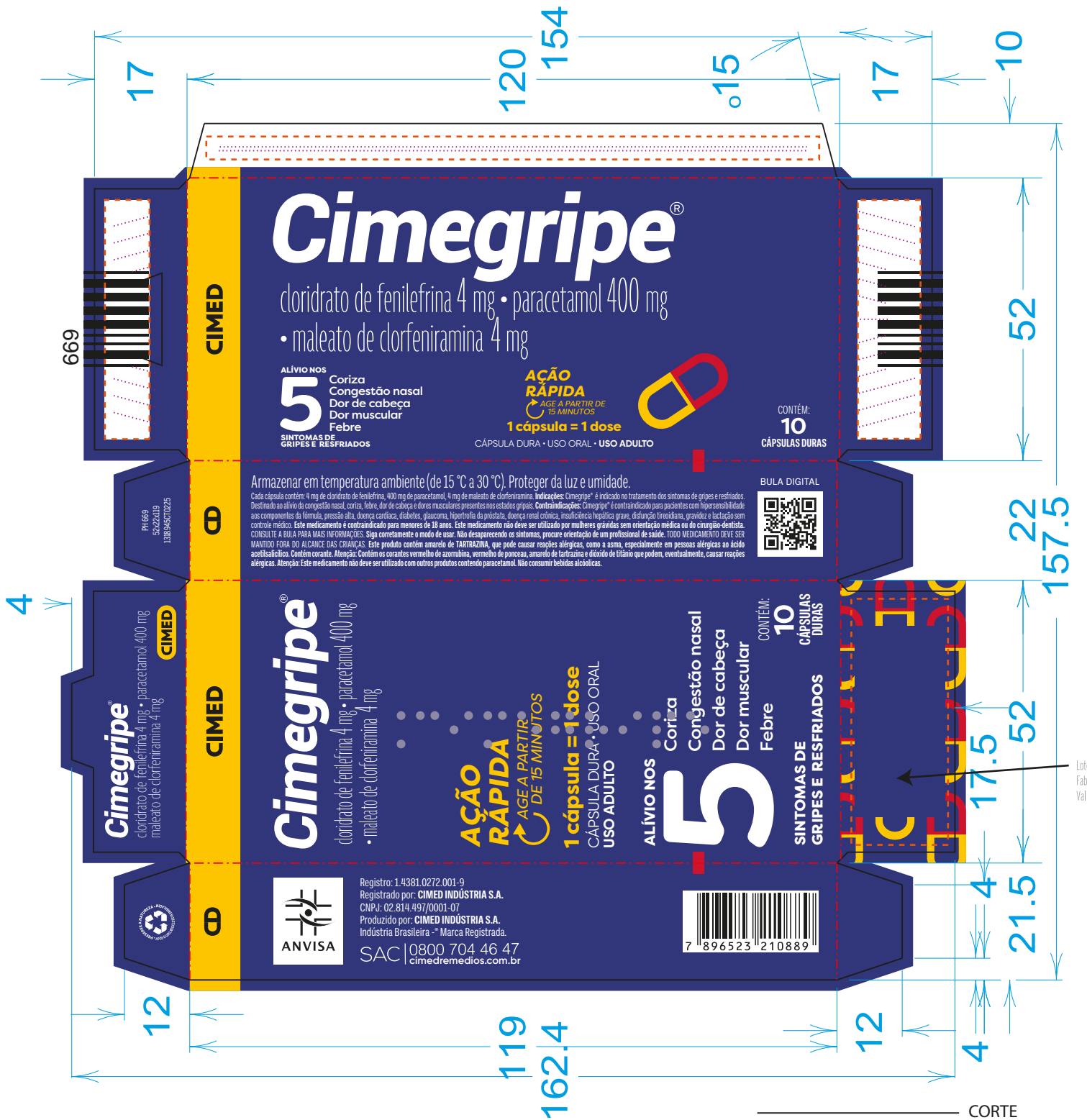

Lote:
Fab.:
Val.:

- CORTE
- - - - - VINCO
- SERRILHA COLA

CIMED 1318945CT0225 - CART CIMEGRIFE 10 CAPS CT198

Posição do CIV: Vincos 2 e 4 à 25 mm da base do CT.

- Cores:**
- Preto
 - Pantone 7548 C
 - Pantone 2118 C
 - Pantone 186 C
- Acabamentos:**
- ▭ Reserva de verniz BA

CIMED	3 mm ≥ 50%
Cimegripe®	8 mm - 100%
cloridrato de fenilefrina 4 mg • paracetamol 400 mg	3,3 mm ≥ 30%
• maleato de clorfeniramina 4 mg	3,3 mm ≥ 30%
AÇÃO RÁPIDA	3,3 mm
AGE A PARTIR DE 15 MINUTOS	2 mm
1 cápsula = 1 dose	3 mm
CÁPSULA DURA • USO ORAL	2 mm
USO ADULTO	2 mm

ALÍVIO NOS	2 mm
5	2 mm
Coriza	2 mm
Congestão nasal	2 mm
Dor de cabeça	2 mm
Dor muscular	2 mm
Febre	2 mm
SINTOMAS DE GRIPE E RESFRIADOS	2 mm
CONTÉM:	2 mm
10	3,5 mm
CÁPSULAS DURAS	2 mm

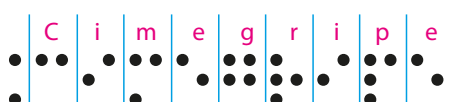

Armazenar em temperatura ambiente (de 15 °C a 30 °C). Proteger da luz e umidade.	2,4 mm - 30%
Cada cápsula contém: 4 mg de cloridrato de fenilefrina, 400 mg de paracetamol, 4 mg de maleato de clorfeniramina. Indicações: Cimegripe® é indicado no tratamento dos sintomas de gripes e resfriados. Destinado ao alívio da congestão nasal, coriza, febre, dor de cabeça e dores musculares presentes nos estados gripais. Contraindicações: Cimegripe® é contraindicado para pacientes com hipersensibilidade aos componentes da fórmula, pressão alta, doença cardíaca, diabetes, glaucoma, hipertrofia da próstata, doença renal crônica, insuficiência hepática grave, disfunção tireoidiana, gravidez e lactação sem controle médico. Este medicamento não deve ser utilizado por mulheres grávidas sem orientação.	1 mm
Registro: 1.4381.0272.001-9	1 mm
Registrado por: CIMED INDÚSTRIA S.A.	1 mm
CNPJ: 02.814.497/0001-07	1 mm
Produzido por: CIMED INDÚSTRIA S.A.	1 mm
Indústria Brasileira - Marca Registrada.	1 mm
SAC 0800 704 46 47	2 mm
cimedremedios.com.br	1 mm



Passo do Ferramental 219 mm

<p>Cimegripe cloridrato de fenilefrina 4 mg - paracetamol 400 mg - maleato de clorfeniramina 4 mg Uso oral - USO ADULTO SAC: 0800 704 46 47 CIMED</p>	<p>Uso oral - USO ADULTO SAC: 0800 704 46 47 CIMED</p> <p>Cimegripe cloridrato de fenilefrina 4 mg - paracetamol 400 mg - maleato de clorfeniramina 4 mg Uso oral - USO ADULTO SAC: 0800 704 46 47 CIMED</p> <p>Cimegripe cloridrato de fenilefrina 4 mg - paracetamol 400 mg - maleato de clorfeniramina 4 mg Uso oral - USO ADULTO SAC: 0800 704 46 47 CIMED</p> <p>Cimegripe cloridrato de fenilefrina 4 mg - paracetamol 400 mg - maleato de clorfeniramina 4 mg Uso oral - USO ADULTO SAC: 0800 704 46 47 CIMED</p>	<p>Cimegripe cloridrato de fenilefrina 4 mg - paracetamol 400 mg - maleato de clorfeniramina 4 mg Uso oral - USO ADULTO SAC: 0800 704 46 47 CIMED</p> <p>Cimegripe cloridrato de fenilefrina 4 mg - paracetamol 400 mg - maleato de clorfeniramina 4 mg Uso oral - USO ADULTO SAC: 0800 704 46 47 CIMED</p> <p>Cimegripe cloridrato de fenilefrina 4 mg - paracetamol 400 mg - maleato de clorfeniramina 4 mg Uso oral - USO ADULTO SAC: 0800 704 46 47 CIMED</p> <p>Cimegripe cloridrato de fenilefrina 4 mg - paracetamol 400 mg - maleato de clorfeniramina 4 mg Uso oral - USO ADULTO SAC: 0800 704 46 47 CIMED</p>
<p>Cimegripe cloridrato de fenilefrina 4 mg - paracetamol 400 mg - maleato de clorfeniramina 4 mg Uso oral - USO ADULTO SAC: 0800 704 46 47 CIMED</p> <p>Cimegripe cloridrato de fenilefrina 4 mg - paracetamol 400 mg - maleato de clorfeniramina 4 mg Uso oral - USO ADULTO SAC: 0800 704 46 47 CIMED</p> <p>Cimegripe cloridrato de fenilefrina 4 mg - paracetamol 400 mg - maleato de clorfeniramina 4 mg Uso oral - USO ADULTO SAC: 0800 704 46 47 CIMED</p>	<p>Cimegripe cloridrato de fenilefrina 4 mg - paracetamol 400 mg - maleato de clorfeniramina 4 mg Uso oral - USO ADULTO SAC: 0800 704 46 47 CIMED</p> <p>Cimegripe cloridrato de fenilefrina 4 mg - paracetamol 400 mg - maleato de clorfeniramina 4 mg Uso oral - USO ADULTO SAC: 0800 704 46 47 CIMED</p> <p>Cimegripe cloridrato de fenilefrina 4 mg - paracetamol 400 mg - maleato de clorfeniramina 4 mg Uso oral - USO ADULTO SAC: 0800 704 46 47 CIMED</p>	<p>Cimegripe cloridrato de fenilefrina 4 mg - paracetamol 400 mg - maleato de clorfeniramina 4 mg Uso oral - USO ADULTO SAC: 0800 704 46 47 CIMED</p> <p>Cimegripe cloridrato de fenilefrina 4 mg - paracetamol 400 mg - maleato de clorfeniramina 4 mg Uso oral - USO ADULTO SAC: 0800 704 46 47 CIMED</p> <p>Cimegripe cloridrato de fenilefrina 4 mg - paracetamol 400 mg - maleato de clorfeniramina 4 mg Uso oral - USO ADULTO SAC: 0800 704 46 47 CIMED</p>
<p>Cimegripe cloridrato de fenilefrina 4 mg - paracetamol 400 mg - maleato de clorfeniramina 4 mg Uso oral - USO ADULTO SAC: 0800 704 46 47 CIMED</p> <p>Cimegripe cloridrato de fenilefrina 4 mg - paracetamol 400 mg - maleato de clorfeniramina 4 mg Uso oral - USO ADULTO SAC: 0800 704 46 47 CIMED</p> <p>Cimegripe cloridrato de fenilefrina 4 mg - paracetamol 400 mg - maleato de clorfeniramina 4 mg Uso oral - USO ADULTO SAC: 0800 704 46 47 CIMED</p>	<p>Cimegripe cloridrato de fenilefrina 4 mg - paracetamol 400 mg - maleato de clorfeniramina 4 mg Uso oral - USO ADULTO SAC: 0800 704 46 47 CIMED</p> <p>Cimegripe cloridrato de fenilefrina 4 mg - paracetamol 400 mg - maleato de clorfeniramina 4 mg Uso oral - USO ADULTO SAC: 0800 704 46 47 CIMED</p> <p>Cimegripe cloridrato de fenilefrina 4 mg - paracetamol 400 mg - maleato de clorfeniramina 4 mg Uso oral - USO ADULTO SAC: 0800 704 46 47 CIMED</p>	<p>Cimegripe cloridrato de fenilefrina 4 mg - paracetamol 400 mg - maleato de clorfeniramina 4 mg Uso oral - USO ADULTO SAC: 0800 704 46 47 CIMED</p> <p>Cimegripe cloridrato de fenilefrina 4 mg - paracetamol 400 mg - maleato de clorfeniramina 4 mg Uso oral - USO ADULTO SAC: 0800 704 46 47 CIMED</p> <p>Cimegripe cloridrato de fenilefrina 4 mg - paracetamol 400 mg - maleato de clorfeniramina 4 mg Uso oral - USO ADULTO SAC: 0800 704 46 47 CIMED</p>

LOTE:
VAL.:

73 mm

125 mm

131 mm - Largura do alumínio

CIMED 1318940AL0125 - AL CIMEGRIFE 1BLX20 CAPS 131MM AL10

Dimensional do Blister: 125 x 73 mm
Largura do alumínio: 131 mm

Cores:
■ PANTONE 2766C (Azul Padrão CIMED)

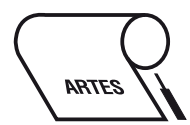

Sentido de Desbobinamento

Cimegripe	4mm
cloridrato de fenilefrina 4 mg - paracetamol 400 mg - maleato de clorfeniramina 4 mg	2mm ≥ 30%
Uso oral - USO ADULTO	2mm
SAC: 0800 704 46 47	2mm
CIMED	2mm ≤ 50%



LOTE:
FAB.:
VAL.:

— CORTE
- - - - - VINCO
..... SERRILHA COLA

CIMED 1318941CT0125 - CART CIMEGRIFE 20 CAPS CT191

Posição do CIV: Vincos 2 e 4, à 85 mm da base do CT.

- Cores:**
- Preto
 - Pant. 7548 C
 - Pant. 2118 C
 - Pant. 186 C

Acabamentos:

- ▭ Reserva de verniz B.A

CIMED 3 mm

Cimegripe® 12,3 mm - 100%

cloridrato de fenilefrina 4 mg • paracetamol 400 mg 3,7 mm - 30%

• maleato de clorfeniramina 4 mg 3,7 mm - 30%

AÇÃO RÁPIDA 4,4 mm

AGE A PARTIR DE 15 MINUTOS 2 mm

1 cápsula = 1 dose 3,7 mm

CÁPSULA DURA • USO ORAL • USO ADULTO 2 mm

ALÍVIO NOS 2 mm

5 3 mm

Coriza 3 mm

Congestão nasal 3 mm

Dor de cabeça 3 mm

Dor muscular 3 mm

Febre 3 mm

SINTOMAS DE GRIPES E RESFRIADOS 2 mm

CONTÉM: 20

CÁPSULAS DURAS 2 mm

Registro: 14381.0212.003-5 1 mm

Registrado por: CIMED INDÚSTRIA S.A. 1 mm

CNPJ: 02.814.497/0001-07

Produzido por: CIMED INDÚSTRIA S.A.

Indústria Brasileira - Marca Registrada 1 mm

SAC | 0800.704.46.47 2 mm

cimedremedios.com.br 1 mm

Armazenar em temperatura ambiente (de 15 °C a 30 °C). Proteger da luz e umidade. 3,7 mm - 30%

3,7 mm - 30%

1 mm

Cada cápsula contém: 4 mg de cloridrato de fenilefrina, 400 mg de paracetamol, 4 mg de maleato de clorfeniramina. **Indicações:** Cimegripe® é indicado no tratamento dos sintomas de gripes e resfriados. Destinado ao alívio da congestão nasal, coriza, febre, dor de cabeça e dores musculares presentes nos estados gripais. **Contra-indicações:** Cimegripe® é contra-indicado para pacientes com hipersensibilidade aos componentes da fórmula, pressão alta, doença cardíaca, diabetes, glaucoma, hipertrofia da próstata, doença renal crônica, insuficiência hepática grave, disfunção tireoidiana, gravidez e lactação sem controle médico. **Este medicamento é contra-indicado para menores de 18 anos.** Este medicamento não deve ser utilizado por mulheres grávidas sem orientação médica ou do cirurgião-dentista. CONSULTE A BULA PARA MAIS INFORMAÇÕES. Siga corretamente o modo de usar.

